A25 1泊2日 新 目光東照宮と鬼怒川温泉 「吹割の滝」「華厳の滝」名 瀑めぐり

20名様より出発保証 露天

日光東照宮

華厳の滝

食事は夕朝食ともにバイキングです

露天風呂

○写真はすべてイメージです。

コース
❶各地(6:35～8:05)～《車中釜めしのお弁当》～原田農園(お買物)～東洋のナイアガラ「吹割の滝」(見学)～《中禅寺湖(車窓)》～日本三大名瀑のひとつ「華厳の滝」(エレベーター利用で圧巻の滝見学)～鬼怒川温泉【泊】
❷ホテル～鬼怒川お菓子の城(お買物)～日光東照宮（専門案内ガイド付きで見学）～日光磐梯店(昼食)～各地(19:05～20:35)
宿泊：ホテル万葉亭

1泊4食（朝1・昼2・夕1）入場料・拝観料含む 35,800円～48,800円

乗車ルート	出発日
笠 多 土 瑞 恵	7月4・13・24 8月1・27・31 9月5・16・28

旅行代金(お1人様)	4名1室	3名1室	2名1室	1名1室(2室限定)
7/4-13、9月	35,800円	36,800円	38,800円	45,800円
7/24-8月	38,800円	39,800円	41,800円	48,800円

A08 日帰り 令和七年 夏巡業 大相撲岐阜場所

岐阜新聞社主催

15名様より出発保証

コース
各地(6:55～7:45)～岐阜メモリアルセンター・で愛ドーム令和7年夏巡業「大相撲岐阜場所」(2人マスS席にて鑑賞・座布団付き特製相撲弁当の昼食)～各地(16:45～17:35)

観覧席は2人マスS席のご案内となる為、奇数でお申込みの方は、マス席内・相席でのご案内となります。

乗車ルート	出発日
多 土 可	8月4

旅行代金(お1人様) 大人・小人同額
お弁当代、チケット代含む 19,800円

A10 日帰り 花組公演 S席 宝塚歌劇 A26 日帰り 新 月組公演 S席

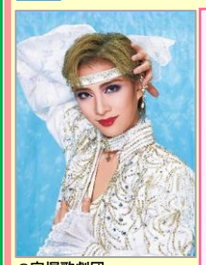
©宝塚歌劇団

《主演》 永久輝 せあ 星空 美咲
○ミュージカル・ロマン
『悪魔城ドラキュラ』～月下の覚醒
原作／株式会社コナミデジタルエンタテインメント「悪魔城ドラキュラ」シリーズ
脚本・演出／鈴木 圭
○Romantic Revue
『愛,Love Revue！』
作・演出／岡田 敬二

○３才以上の幼児も、大人料金と同額です。

旅行代金(お1人様) 大人・小人同額
昼食代、観劇料含む 23,800円

15名様より出発保証

出発日
6月17

©宝塚歌劇団

《主演》 鳳月 杏 天紫 珠李
○ブロードウェイ ミュージカル
『GUYS AND DOLLS』
原作／デイモン・ラニヨン
作曲・作詞／フランク・レッサー
脚本／ジョー・スワーリング、エイブ・バロウズ
脚色・演出／稲葉 太地

多治見出発限定コース

○行程は両コース共通です。

コース
多治見(8:10)～宝塚大劇場(昼食・13:00公演観劇)～多治見(19:35)

出発日
8月5

○チケットの都合上、6月24日までに催行可否が決まります。お早めにお申込み下さい。
○３才以上の幼児も、大人料金と同額です。

15名様より出発保証

旅行代金(お1人様) 大人 小人同額
昼食代、観劇料含む 23,800円

A03 1泊2日 箱根名所めぐり グリーンツアー 初登場の宿 熱海温泉 オーシャンビューの宿 サンミ倶楽部

25名様より出発保証 露天

箱根海賊船

箱根ロープウェイ

夕食

コース
①各地(6:30～7:40)～金時力まんじゅう金時亭(昼食)～大涌谷くろたまご館(見学)…大涌谷駅≠≠箱根ロープウェイ≠≠桃源台駅…桃源台港～～(箱根観光船)～～箱根町港～熱海温泉【泊】
②ホテル～三島スカイウォーク(入場)～三嶋大社(参拝)～沼津港(自由昼食とお買物)～各地(17:30～18:40)
宿泊：サンミ倶楽部熱海

乗車ルート	出発日
恵 瑞 土 多	5月11 6月25
可 多 土	6月18

旅行代金(お1人様)
１泊３食（朝1・昼1・夕1）乗船料、ロープウェイ代、渡橋料含む 29,800円～42,800円

4～5名1室	3名1室	2名1室	1名1室(2室限定)
29,800円	31,800円	33,800円	42,800円

○お部屋は和室・洋室お任せとなります。○写真はすべてイメージです。

A07 日帰り まだ間に合う！ お値打ち 南知多で ラストいちご狩り 春の旅

20名様より出発保証

コース
各地(8:05～9:15)～えびせんべいの里美浜本店(お買物)～つくだ煮街道(名物とろ鯖ひつまぶしの昼食とお買物)～野間大坊(見学)～澤田農園(今年最後のいちご狩り！)～めんたいパークとこなめ(お買物)～各地(17:25～18:35)

いちご狩り

とろ鯖ひつまぶしの昼食

乗車ルート	出発日
恵 瑞 土 多	5月17

昼食代、いちご狩り代含む
旅行代金(お1人様) 大人 8,980円 小人 8,480円

○2歳以上幼児の旅行代金は6,800円となり、バス座席使用料といちご狩り代を含みますが、昼食はついておりません。
○写真はすべてイメージです。

A04 グリーンツアー 初登場の宿 1泊2日 猿ケ京ホテル 富岡製糸場と東洋のナイアガラ「吹割の滝」

20名様より出発保証 露天

夕食は、ホテル自慢の豆腐懐石料理をお楽しみください！！

ホテル外観

富岡製糸場

※写真はすべてイメージです

吹割の滝

コース
❶各地（7:55～9:25）～《車中お弁当の昼食》～富岡製糸場(案内付き見学)～豆腐懐石・猿ケ京温泉【泊】
❷ホテル～吹割の滝(迫力満点！東洋のナイアガラと称される滝見学)～花寺・吉祥寺(四季折々の花が有名なお寺見学)～原田農園(上州産もち豚しゃぶしゃぶ鍋の昼食とお買物)～各地(18:20～19:50)
宿泊：猿ケ京ホテル

乗車ルート	出発日
笠 多 土 瑞 恵	5月31 6月15
可 多 土	6月23

○印4,000円増

1泊4食(朝1・昼2・夕1) 入場料、拝観料、案内代含む 36,800円～43,800円

旅行代金(お1人様)

3～4名1室	2名1室
36,800円	39,800円

A13 日帰り 天龍峡を歩こう

【ハイキングデータ】初級者向け 約3.8km 約1時間10分

20名様より出発保証

乗車ルート	出発日
可 多 土 瑞 恵	5月4

南信州産「ふじりんご」りんごジュース付
軽弁当代、ジュース代含む
旅行代金(お1人様) 大人・小人同額 7,980円
コースの詳細は「春の旅」号でご確認ください。

A14 日帰り 25名様より出発保証 名鉄グループバスホールディングス合同ハイキング 比叡山延暦寺 西塔から東塔まで歩こう

阿弥陀堂(イメージ)

コース
各地(7:20～8:30)～比叡山峰道レストラン【スタート】……西塔(釈迦堂…にない堂…浄土院)……東塔(阿弥陀堂…根本中堂)……延暦寺バスセンター駐車場【ゴール】～各地(17:50～19:00)

乗車ルート	出発日
恵 瑞 土 多	5月18

旅行代金(お1人様) 大人・小人同額 9,980円
軽弁当代、拝観料含む

【ハイキングデータ】初級者向け 約1時間20分 約3.2km

A27 日帰り 新 極楽寺(あじさい寺)から 小國神社花しょうぶ園まで歩こう

20名様より出発保証

小國神社一宮花しょうぶ園(イメージ)

コース
各地(7:10～8:25)～極楽寺駐車場【スタート】……極楽寺あじさい園……小國神社花しょうぶ園……ことまち横丁……小國神社駐車場【ゴール】～各地(16:25～17:40)

乗車ルート	出発日
恵 瑞 土 多	6月14
可 多 土	6月14

【ハイキングデータ】初級者向け 約1時間10分 約5.2km

旅行代金(お1人様) 軽弁当代、拝観料含む 大人・小人同額 8,480円

A05 1泊2日 1度は行ってみたい 『大塚国際美術館』 & 神戸フリータイム のんびり気まま旅

15名様より出発保証 露天

グリーンツアー初登場の宿 絶景オーシャンビュー 「アオアヲナルトリゾート」に宿泊！

『スロヴェーニ礼拝堂』
※大塚国際美術館の展示作品を撮影

乗車ルート	出発日
恵 瑞 土 多	5月25 6月17
可 土 多	6月22

コース
❶各地(6:40～7:50)～《車中お弁当の昼食》～大塚国際美術館(陶板名画美術館・至宝の西洋名画を展示。一度は行ってみたい美術館に約4時間滞在予定)～鳴門温泉【泊】
宿泊：アオアヲ ナルト リゾート
❷ホテル～神戸フリータイム（モザイクやハーバーランド、南京町など自由気ままに約4時間）～各地(17:45～18:55)

旅行代金(お1人様) １泊３食（朝1・昼1・夕1） 入場料含む 39,800円～59,800円

4名1室	3名1室	2名1室	1名1室(2室限定)
39,800円	41,800円	43,800円	59,800円

○1日目の昼食はお弁当（お茶付）となり、2日目は自由食となります。○お部屋は洋室でのご案内となり、3名様1室はツイン＋ソファベッドにて、4名様1室は、ツイン＋ソファベッド＋エキストラベッドでのご案内となります。○写真はすべてイメージです。

○東鉄車庫(笠原車庫・可児車庫・恵那車庫)には無料駐車場があります。(完全予約制)

乗車ルートの見方

乗車地・乗車順を記号で表示しております。

表示例 多 土 瑞 恵 乗車順に記号を並べます。

出発の3日前より、乗車地の変更はできません。

多 多治見駅北口(税務署東側) 土 土岐市駅裏 可 東鉄可児車庫
笠 東鉄笠原車庫 瑞 瑞浪駅裏 恵 東鉄恵那車庫

※15名以上(一箇所乗車)のお客様は、ご希望の場所まで配車いたします。但し同一コース、1グループとさせていただきます。尚、配車地区、コースによってお断りする場合があります。詳しくは、係員にお尋ねください。

○バスガイドが同行しない場合があります。

貸切のご案内 このチラシに掲載コースの貸切をご要望の場合、ご人数、日程に合わせてお見積りいたします。係員にお問合せ下さい。

バス座席のご案内
○バスの座席は当社にお任せいただきますようお願い申し上げます。15名様以上のグループ様には、後方席をお願いさせていただく場合があります。
○日帰りコースの奇数人数のグループ様は相席となる場合があります。
○座席のみ利用の、幼児のご旅行代金は、1日につき5,000円となります。

マークの見方

20名様より出発保証 最少催行人員 露天 露天風呂

■ご旅行条件(要約) ※この書面は旅行業法第12条の4に定める旅行取引条件説明書面及び同法第12条の5に定める契約書面の一部になります。
※詳しい旅行条件を説明した書面をお渡ししますので、事前にご確認のうえお申し込みください。

1. 旅行の契約について
この旅行は、東濃鉄道株式会社(以下「当社」といいます。)が企画・実施する旅行であり、この旅行に参加されるお客様は当社と募集型企画旅行契約を締結することとなります。その他の旅行条件は、下記によるほか、別途お渡しする取引条件説明書面、確定書面(最終旅行日程表)及び当社旅行業約款(募集型企画旅行契約の部)によります。
2. 旅行代金に含まれるもの
本広告書面に記載された旅行日程に明示した運輸機関の運賃、料金、宿泊費、食事代、旅行業務取扱料金及び消費税等諸税が含まれています。
3. 旅行代金に含まれないもの
上記のほかは旅行代金に含まれません。その一部を例示します。
※超過手荷物料金(規定の重量・容量・個数を超える分について)
※お客様のご希望により生ずる日程に含まれないその他の追加代金(見学料、食事代、写真代、交通費等)
※ご希望のお客様のみ参加されるオプショナルツアー(別料金の小旅行)代金
4. ご旅行のお申込と契約の成立時期及び旅行代金のお支払い
参加お申込の際、当社所定の旅行申込書にご記入の上、下記の申込金をお支払い下さい。お申込金は旅行代金のお支払い込みに差し引かせていただきます。お電話等でのお申込の場合は、お申込み翌日から起算して3日以内に、所定の申込書と申込金を提出していただきます。旅行契約は当社が予約の承諾をし、申込書と申込金を受領したときに成立するものとします。
旅行代金は、旅行開始日の前日から起算してさかのぼって14日目にあたる日より前にお支払いいただきます。
5. 申し込み金と取消料

旅行代金	3万円未満	3万円以上6万円未満	6万円以上
申込金(おひとり)	5,000円以上旅行代金まで	10,000円以上旅行代金まで	20,000円以上旅行代金まで

旅行契約の解除期日		取消料 日帰り(お一人様)	取消料 宿泊(お一人様)
旅行開始日の前日から起算し、さかのぼって右記に当たる日	21日まで	無 料	無 料
	20日から11日まで		旅行代金の20%
	10日から8日まで	旅行代金の20%	
	7日から2日まで	旅行代金の30%	
旅行開始日の	前日	旅行代金の40%	
	当日	旅行代金の50%	
旅行開始後又は無連絡不参加		旅行代金の100%	

お客様のご都合でお取り消しになる場合には、旅行代金に対してお一人につき前記の料率で取消料を、ご参加のお客様からは1室毎の利用人数の変更に対する差額代金をそれぞれいただきます。お客様からのお取り消しは当社と東濃鉄道㈱多治見駅前店の営業時間内にてお受け致します。
6. 旅行条件の基準
この旅行条件は、2023年10月1日を基準としております。
7. 特別補償
お客様が募集型企画旅行参加中に急激かつ偶然な外来の事故によって身体または手荷物の上に被った一定の損害についてあらかじめ定める額の補償金及び見舞金を支払います。
8. 個人情報の取扱
当社及び旅行センター・受託販売業者は、旅行申込の際に提出された、申込書に記載された個人情報について、お客様とのご連絡に利用させていただく他、お客様がお申し込み頂いた旅行において運送・宿泊機関等の提出するサービス手配、およびそれらのサービスを受領するための手続に必要な範囲内で利用させていただきます。
この他、当社および旅行取扱店では、①会社および会社と提携する企業の商品サービス、キャンペーンのご案内 ②旅行参加後のご意見やご感想の提供のお願い ③アンケートのお願い ④特典・サービスの提供 ⑤統計資料の作成に、お客様の個人情報を利用させていただくことがあります。

旅行企画・実施 (一社)全国旅行業協会会員
東濃鉄道株式会社
〒507-0033 岐阜県多治見市栄町1丁目38番地
岐阜県知事登録旅行業 第2-65号 総合旅行業務取扱管理者:林 勉

とうてつグリーンツアーWEBサイト https://tohtetsu-green.com/

旅行業務取扱管理者とは、お客様の旅行を取扱う営業所での取引に関する責任者です。この旅行契約に関し担当者からの説明にご不明な点があればご遠慮なく上記の旅行業務取扱管理者にお尋ねください。

●お問い合わせ・お申込みはグリーンツアー取扱店へ

■ 多治見駅前店 ☎0572-24-0770
〈営業時間〉平日 11:00～19:00 土 9:00～17:00
〈定 休 日〉日祝日・年末年始 休業

■ 土岐店 ☎0572-55-3501
〈営業時間〉平日・祝日 9:30～12:00/13:30～17:30
〈定 休 日〉木・土・年末年始 休業

■ 外販グループ（団体専用） ☎0572-23-3611
〈営業時間〉9:00～18:00
〈定 休 日〉土日祝日