A04 1泊2日 新 グリーンツアー 初登場の宿 猿ケ京ホテル

露天 20名様より出発保証

富岡製糸場と東洋のナイアガラ「吹割の滝」

ホテル外観

吹割の滝

富岡製糸場

夕食は、ホテル自慢の「豆腐懐石料理」をお楽しみください！

コース ❶各地（7:55～9:25）～《車中お弁当の昼食》～富岡製糸場(案内付き見学)～豆腐懐石・猿ケ京温泉【泊】
❷ホテル～吹割の滝(迫力満点！東洋のナイアガラと称される滝見学)～花寺・吉祥寺(四季折々の花が有名なお寺見学)～原田農園(上州産もち豚しゃぶしゃぶ鍋の昼食とお買物)～各地(18:20～19:50)

宿泊：猿ケ京ホテル

※写真はすべてイメージです

乗車ルート	出発日
笠多土瑞恵	5月31 6月15
可多土	5月18 6月23

1泊4食(朝1・昼2・夕1) 入場料、拝観料、案内代 ○印4,000円増 36,800円～43,800円

旅行代金(お1人様)	3～4名1室	2名1室
	36,800円	39,800円

A06 期間限定 とうてつバスで行くから乗り換えなしで楽らく！ 圧巻！雪の大谷フェスティバル

新 露天 15名様より出発保証

雪の大谷

ホテル外観

露天風呂

コース ❶各地（8:00～9:45）～牧歌の里(バーベキューの昼食と散策)～ささら屋 立山本店(白えびせんべい手焼き体験と工場見学)～越中つるぎ温泉【泊】
❷ホテル～室堂【圧巻！雪の大谷フェスティバル自由散策・お弁当の昼食】～立山あるぺん村(お買物)～各地(18:10～19:55)

宿泊：つるぎ恋月

※写真はすべてイメージです

乗車ルート・出発日
恵瑞土多可
5月19・25

旅行代金(お1人様) 1泊4食(朝1・昼2・夕1) 体験代含む

4名1室	3名1室	2名1室
39,800円	41,800円	43,800円

○2日目の昼食はお弁当になります。○雪の大谷・室堂では、特に暖かい服装と歩きやすい靴にてご参加ください。○お部屋タイプは和室・洋室お任せとなります。

A08 日帰り 令和七年 夏巡業 大相撲岐阜場所

15名様より出発保証

岐阜新聞社主催

コース 各地(6:55～7:45)～岐阜メモリアルセンター・で愛ドーム令和7年夏巡業「大相撲岐阜場所」(2人マスS席にて鑑賞・座布団付き特製相撲弁当の昼食)～各地(16:45～17:35)

乗車ルート	出発日
多土可	8月4

旅行代金(お1人様) 大人・小人同額 お弁当代、チケット代含む

観覧席は2人マスS席のご案内となる為、奇数でお申込みの方は、マス席内・相席でのご案内となります。

19,800円

A09 日帰り 星組公演 S席 新 宝塚歌劇 A10 日帰り 花組公演 S席

©宝塚歌劇団 Photographer/渚 忠之

《主演》 礼 真琴
○ミュージカル
『阿修羅城の瞳』
原作／劇団☆新感線「阿修羅城の瞳」(作・中島かずき)
原作演出／いのうえひでのり
潤色・上演台本・演出／小柳奈穂子
○ファンタジック・タペストリー
『エスペラント！』
作・演出／生田大和

15名様より出発保証

○チケットの都合上、3月19日までに催行可否が決まります。お早めにお申込み下さい。○3才以上の幼児も、大人料金と同額です。

出発日
4月22

多治見出発限定コース

旅行代金(お1人様) 昼食代、観劇料含む 大人 小人同額 **23,800円**

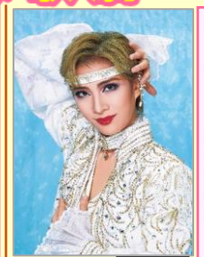
©宝塚歌劇団

《主演》 永久輝 せあ 星空 美咲
○ミュージカル・ロマン
『悪魔城ドラキュラ』～月下の覚醒
原作／株式会社コナミデジタルエンタテインメント「悪魔城ドラキュラ」シリーズ
脚本・演出／鈴木 圭
○Romantic Revue
『愛,Love Revue！』
作・演出／岡田 敬二

出発日
6月17

○チケットの都合上、5月7日までに催行可否が決まります。お早めにお申込み下さい。○3才以上の幼児も、大人料金と同額です。

15名様より出発保証

○行程は両コース共通です。

コース 多治見(8:10)～宝塚大劇場(昼食・13:00公演観劇)～多治見(19:35)

旅行代金(お1人様) 昼食代、観劇料含む 大人 小人同額 **23,800円**

新 初夏のフルーツ大特集！！

20名様より出発保証

A16 日帰り やってきました この季節！ 伊良湖メロン狩り

ランチバイキング

２玉狩り+１玉お持ち帰りで、合計３玉！！
～更に半玉ご賞味付！

メロン狩り

乗車ルート	出発日
恵瑞土多	6月8・14・19・28 7月14・18・21・30
可多土	6月7・17・22・25 7月11・19・24・27

コース 各地(7:45～9:00)～田原めっくんはうす(お買物)～伊良湖オーシャンリゾート(ホテル自慢のランチバイキング)～伊良湖クリスタルポルト(散策)～ニュー渥美観光(伊良湖メロン狩り！自分で2玉狩り＋1玉お持ち帰りで合計3玉！更に半玉ご賞味付)～ヤマサちくわの里(お買物)～各地(18:50～20:00)

旅行代金(お1人様) 昼食代、メロン狩り代、お持ち帰り、ご賞味代含む

大人 **15,980円** 小人 **13,980円**

※青ルートの復路は、可児車庫～土岐市駅裏～多治見駅北口の順でのご案内となる場合があります。※3歳以上幼児の旅行代金は7,980円となります。バス座席代・ランチバイキング代を含みますが、メロンご賞味やお持ち帰りはありません。

A15 日帰り 南信州さくらんぼ狩り

さくらんぼ&ブルーベリー狩り、信州和牛 ソフトクリーム おなかいっぱい大作戦！

信州和牛すき焼き御膳

さくらんぼ狩り

乗車ルート	出発日
笠多土瑞恵	6月8・14・18・23・28
可多土	6月9・15・21・26・29

コース 各地(7:55～9:25)～三和観光農園(ブルーベリー摘み取り、食べ放題)～光前寺(自由参拝)…信州苑光前寺店(お買物)～ビアンデさくら亭(プレミアム信州和牛すき焼き御膳の昼食)～駒ヶ根ファームス(ソフトクリーム巻き巻き体験)～南信州さくらんぼ狩り(松川地区又は高森地区、園内食べ放題)～各地(17:10～18:40)

旅行代金(お1人様) 昼食代、さくらんぼ狩り、ブルーベリー狩り、体験代含む

大人 **12,000円** 小人 **10,500円**

○3歳以上幼児の旅行代金は7,000円となります。バス座席代・さくらんぼ狩り代を含みますが、昼食代や体験代は含みません。○ブルーベリーは生育の状況により、狩りが出来ない場合は、冷凍ブルーベリーでのご提供に変更となります。

A11 日帰り 20名様より出発保証 新 名鉄グループバスホールディングス合同ハイキング

花桃咲き誇る園原の里と天空の楽園 ヘブンスそのはらを歩こう

花桃の里(イメージ)

コース 各地(8:05～9:55)～ヘブンスそのはら駐車場【スタート】……花桃展望地……明神橋……園原の里……≪富士見台高原ロープウェイにて山頂へ…いわなの森など≫……ヘブンスそのはら駐車場【ゴール】～各地(16:00～17:50)

【ハイキングデータ】初級者向け 約2時間30分 約7.3km

旅行代金(お1人様) 大人・小人同額 軽弁当代含む **8,980円**

乗車ルート	出発日
可多土瑞恵	4月26

A12 日帰り 20名様より出発保証

妻籠宿(イメージ)

桃介橋から妻籠宿を歩こう

コース 各地(9:25～10:25)～天白公園駐車場【スタート】…桃介橋…南木曽駅…SL公園…かぶと観音…良寛歌碑…旧妻籠小学校…妻籠宿駐車場【ゴール】～各地(16:50～17:50)

旅行代金(お1人様) 大人・小人同額 軽弁当代含む

乗車ルート	出発日
可多土	5月3

【ハイキングデータ】初級者向け 約1時間30分 約6.0km

7,980円

A13 日帰り 20名様より出発保証 天龍峡を歩こう

南信州産「ふじりんご」りんごジュース付

天龍峡(イメージ)

コース 各地(8:20～10:10)～今田平駐車場【スタート】……浴鶴巌……天龍峡公園……龍角峯……つつじ橋……展望台……天龍峡碑……天龍峡第一公園……天竜峡駅……天龍峡駐車場【ゴール】～ドライブイン酒蔵(お買物)～各地(16:05～17:50)

乗車ルート	出発日
可多土瑞恵	5月4

【ハイキングデータ】初級者向け 約1時間10分 約3.8km

旅行代金(お1人様) 大人・小人同額 軽弁当代、ジュース代含む **7,980円**

A14 日帰り 比叡山延暦寺 西塔から東塔まで歩こう

25名様より出発保証

阿弥陀堂(イメージ)

コース 各地(7:20～8:30)～比叡山峰道レストラン【スタート】……西塔(釈迦堂…にない堂…浄土院)……東塔(阿弥陀堂…根本中堂)……延暦寺バスセンター駐車場【ゴール】～各地(17:50～19:00)

【ハイキングデータ】初級者向け 約1時間20分 約3.2km

乗車ルート	出発日
恵瑞土多	5月18
可多	5月18

旅行代金(お1人様) 大人・小人同額 軽弁当代、拝観料含む **9,980円**

○東鉄車庫(笠原車庫・可児車庫・恵那車庫)には無料駐車場があります(完全予約制)

乗車ルートの見方

乗車地・乗車順を記号で表示しております。

表示例 多土瑞恵 乗車順に記号を並べます。

出発の3日前より、乗車地の変更はできません。

多 多治見駅北口(税務署東側) 土 土岐市駅裏 可 東鉄可児車庫
笠 東鉄笠原車庫 瑞 瑞浪駅裏 恵 東鉄恵那車庫

※15名以上(一箇所乗車)のお客様は、ご希望の場所まで配車いたします。但し同一コース、1グループとさせていただきます。尚、配車地区、コースによってお断りする場合があります。詳しくは、係員にお尋ねください。

マークの見方

バス座席のご案内

○バスの座席は当社にお任せいただきますようお願い申し上げます。15名様以上のグループ様には、後方席をお願いさせていただく場合があります。
○日帰りコースの奇数人数のグループ様は相席となる場合があります。
○座席のみ利用の、幼児のご旅行代金は、1日につき5,000円となります。

20名様より出発保証 最少催行人員 添乗員同行 酒1本付 露天風呂

貸切のご案内

このチラシに掲載コースの貸切をご要望の場合、ご人数、日程に合わせてお見積りいたします。係員にお問合せ下さい。

名鉄グループバスホールディングス合同企画 東北名湯紀行

露天 20名様より出発保証

新幹線でゆったり、美食と温泉を満喫する至福の３日間！

名古屋駅 銀の時計前 7:40集合予定

伊達政宗騎馬像

松島五大堂

古窯・展望露天風呂

萬国屋・夕食

出発日
4月14日(月)
5月12日(月)

選べる2つの宿泊プラン

基本プラン
あつみ温泉 高見屋別邸久遠
かみのやま温泉 仙渓園・月岡ホテル

百選の宿プラン
あつみ温泉 萬国屋
かみのやま温泉 日本の宿・古窯

	日程
①	名古屋駅(7:40集合)－－《東海道新幹線・東京駅乗換・山形新幹線(お弁当の昼食)》－－山形駅港(13:00頃)～鶴岡市立加茂水族館(入場見学)～あつみ温泉(泊)
②	ホテル～致道博物館(入場見学)～白糸の滝ドライブイン(お買物)～【最上川舟下り・船内昼食・仙人堂(下車観光)】～宝珠山『立石寺』(拝観)～かみのやま温泉(泊)
③	ホテル～松島【瑞巌寺(拝観見学)…五大堂(見学)…松島物産館(昼食)】～青葉城・伊達政宗騎馬像(見学)～仙台駅－－《東北新幹線・東京駅乗換・東海道新幹線》－－名古屋駅(19:15頃)

写真はすべてイメージです。

「百選の宿プラン」は、【プロが選ぶ日本のホテル・旅館100選2025】にて選出された宿です。

2泊7食(朝2、昼3、夕2) 入場料、拝観料含む 148,000円～188,000円

旅行代金(お1人様)	4名1室	3名1室	2名1室
基本プラン	148,000円	152,000円	158,000円
百選の宿プラン	178,000円	182,000円	188,000円

◆旅行企画・実施 名鉄観光バス株式会社

■ご旅行条件(要約) ※この書面は旅行業法第12条の4に定める旅行取引条件説明書面及び同法第12条の5に定める契約書面の一部になります。※詳しい旅行条件を説明した書面をお渡ししますので、事前にご確認のうえお申し込みください。

1. 旅行の契約について
この旅行は、東濃鉄道株式会社(以下「当社」といいます。)が企画・実施する旅行であり、この旅行に参加されるお客様は当社と募集型企画旅行契約を締結することとなります。その他の旅行条件は、下記によるほか、別途お渡しする取引条件説明書面、確定書面(最終旅行日程表)及び当社旅行業約款(募集型企画旅行契約の部)によります。
2. 旅行代金に含まれるもの
本広告書面に記載された旅行日程に明示した運輸機関の運賃、料金、宿泊費、食事代、旅行業務取扱料金及び消費税等諸税が含まれています。
3. 旅行代金に含まれないもの
上記のほかは旅行代金に含まれません。その一部を例示します。
※超過手荷物料金(規定の重量・容量・個数を超える分について)
※お客様のご希望により生ずる日程に含まれないその他の追加代金(見学料、食事代、写真代、交通費等)
※ご希望のお客様のみ参加されるオプショナルツアー(別料金の小旅行)代金
4. ご旅行のお申込と契約の成立時期及び旅行代金のお支払い
参加お申込の際、当社所定の旅行申込書にご記入の上、下記の申込金をお支払い下さい。お申込金は旅行代金のお支払い込みに差し引かせていただきます。お電話等でのお申込の場合は、お申込み翌日から起算して3日以内に、所定の申込書と申込金を提出していただきます。旅行契約は当社が予約の承諾をし、申込書と申込金を受領したときに成立するものとします。
旅行代金は、旅行開始日の前日から起算してさかのぼって14日目にあたる日より前にお支払いいただきます。
5. 申し込み金と取消料

旅行代金	3万円未満	3万円以上6万円未満	6万円以上
申込金(おひとり)	5,000円以上旅行代金まで	10,000円以上旅行代金まで	20,000円以上旅行代金まで

旅行契約の解除期日		取消料 日帰り(お一人様)	取消料 宿泊(お一人様)
旅行開始日の前日から起算し、さかのぼって右記に当たる日	21日まで	無料	無料
	20日から11日まで		旅行代金の20%
	10日から8日まで	旅行代金の20%	
	7日から2日まで	旅行代金の30%	
旅行開始日の	前日	旅行代金の40%	
	当日	旅行代金の50%	
旅行開始後又は無連絡不参加		旅行代金の100%	

お客様のご都合でお取り消しになる場合には、旅行代金に対してお一人につき前記の料率で取消料を、ご参加のお客様からは1室毎の利用人数の変更に対する差額代金をそれぞれいただきます。お客様からのお取り消しは当社と東濃鉄道株多治見駅前店の営業時間内にてお受け致します。
6. 旅行条件の基準
この旅行条件は、2023年10月1日を基準としております。
7. 特別補償
お客様が募集型企画旅行参加中に急激かつ偶然な外来の事故によって身体または手荷物の上に被った一定の損害についてあらかじめ定める額の補償金及び見舞金を支払います。
8. 個人情報の取扱
当社及び旅行センター・受託販売業者は、旅行申込の際に提出された、申込書に記載された個人情報について、お客様とのご連絡に利用させていただく他、お客様がお申し込み頂いた旅行において運送・宿泊機関等の提出するサービス手配、およびそれらのサービスを受領するための手続に必要な範囲内で利用させていただきます。
この他、当社および旅行取扱店では、①会社および会社と提携する企業の商品サービス、キャンペーンのご案内 ②旅行参加後のご意見やご感想の提供のお願い ③アンケートのお願い ④特典サービスの提供 ⑤統計資料の作成に、お客様の個人情報を利用させていただくことがあります。

旅行企画・実施 (一社)全国旅行業協会会員

東濃鉄道株式会社
〒507-0033 岐阜県多治見市栄町1丁目38番地
岐阜県知事登録旅行業 第2-65号 総合旅行業務取扱管理者:林 勉

とうてつグリーンツアーWEBサイト https://tohtetsu-green.com/

旅行業務取扱管理者とは、お客様の旅行を取扱う営業所での取引に関する責任者です。この旅行契約に関し担当者からの説明にご不明な点があればご遠慮なく上記の旅行業務取扱管理者にお尋ねください。

●お問い合わせ・お申込みはグリーンツアー取扱店へ

■ 多治見駅前店 ☎0572-24-0770
〈営業時間〉平日 11:00～19:00 土 9:00～17:00
〈定休日〉日祝日・年末年始 休業

■ 土岐店 ☎0572-55-3501
〈営業時間〉平日・祝日 9:30～12:00/13:30～17:30
〈定休日〉木・土・年末年始 休業

■ 外販グループ ☎0572-23-3611
〈営業時間〉9:00～18:00
〈定休日〉土日祝日